

How to setup Map Network Drive for VPS files sharing

ข้อดีของการแชร์ไฟล์ด้วยวิธีนี้ เราจะได้ Interface ที่เราค้นเคย คือจะมี Drive เพิ่มขึ้นมา 1 Drive ใน My Computer ซึ่งเราสามารถ copy and paste หรือจับไฟล์ลากไปวางก็ได้ ดังเช่นตัวอย่างในรูปภาพด้านล่าง

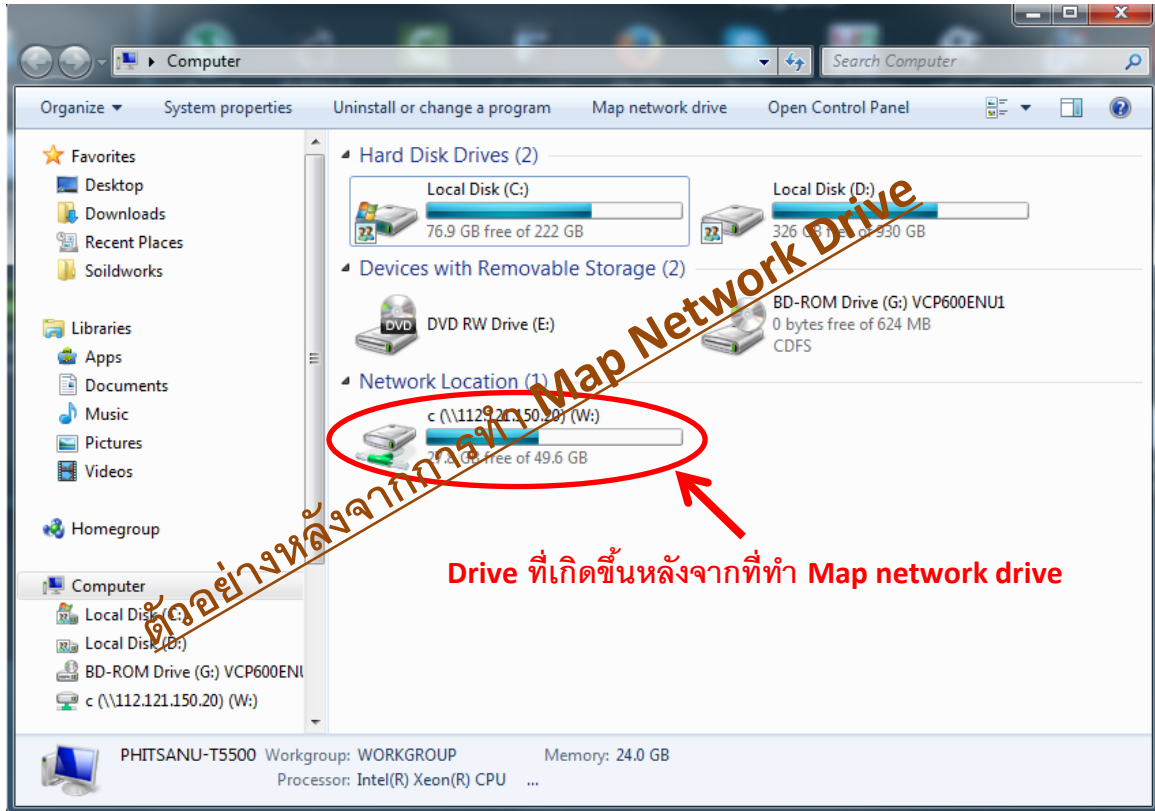

ซึ่งขั้นตอนในการทำมีดังนี้

1. เปิด Share drive ใน VPS ก่อน

1.1 ให้เข้าไปใน VPS โดยใช้ Remote Desktop Connection หรือโปรแกรม RDP อื่น ๆ (ท่านสามารถดูวิธีการใช้งาน Remote Desktop Connection ได้ที่ www.thaiforexvps.com/support.php)

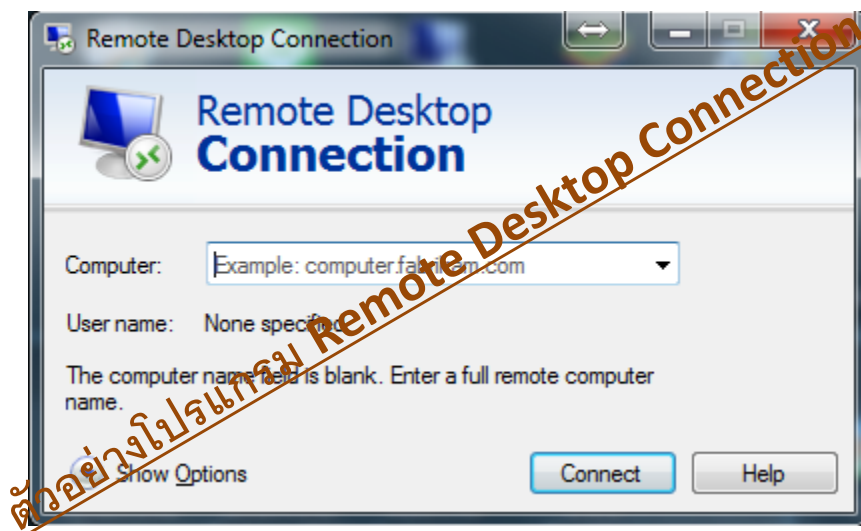

1.2 หลังจากที่เข้ามาใน VPS แล้วให้ไปที่ My computer (สำหรับ windows server 2012 จะถูกเรียกว่า This PC) โดยให้คลิก ICON รูปหน้าต่าง windows ซ้ายล่าง แล้วคลิก This PC

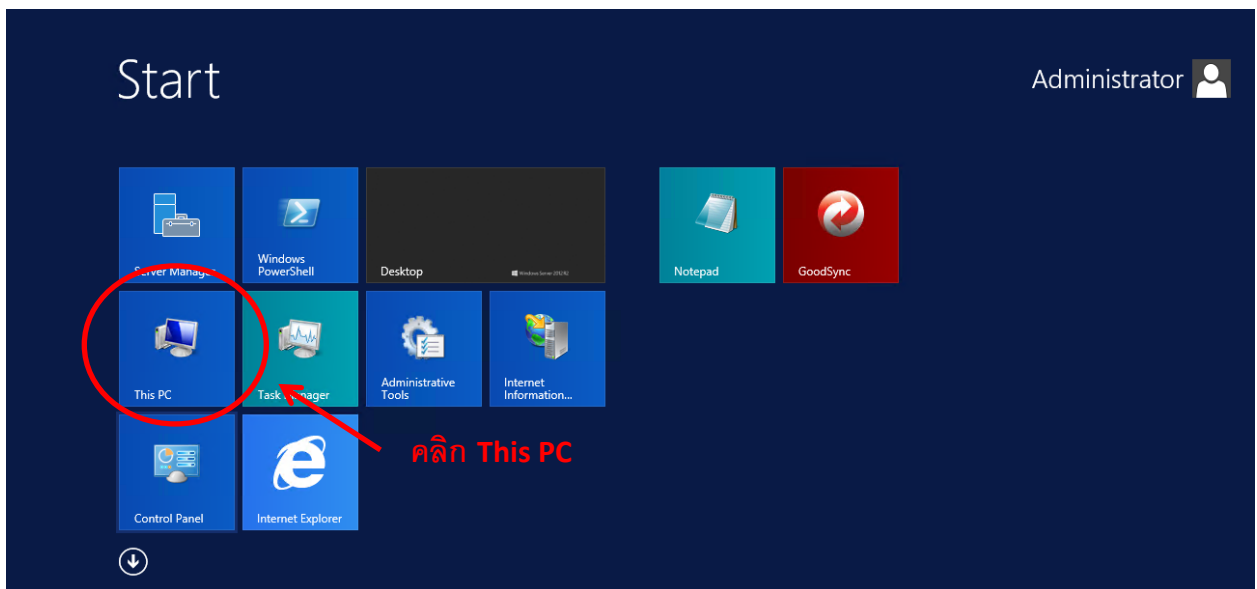

1.3 คลิกขวาที่ drive c แล้วเลือก Properties

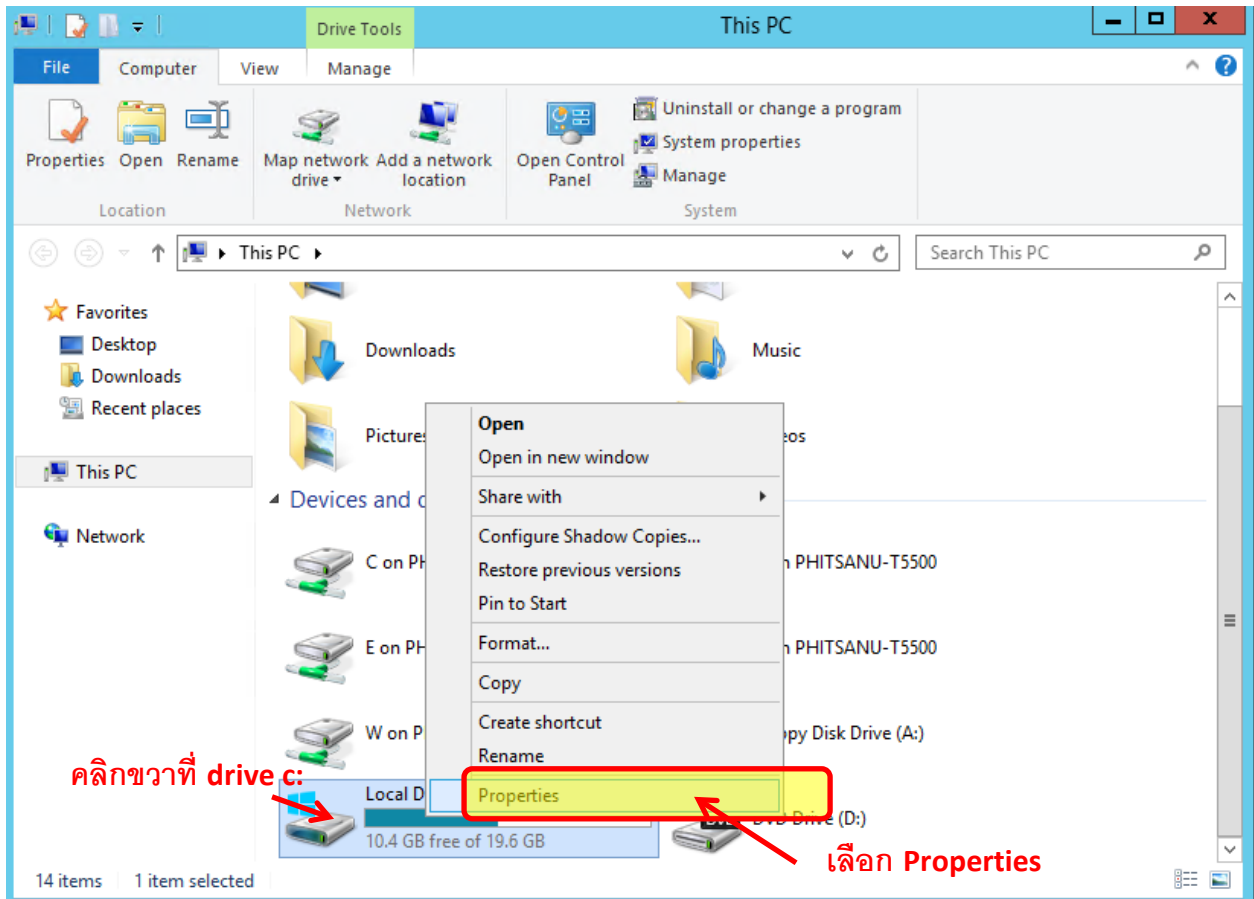

1.5 หลังจากนั้นจะมีหน้าต่าง properties ขึ้นมาให้ไปที่ Tab Sharing แล้วไปที่ Advanced Sharing

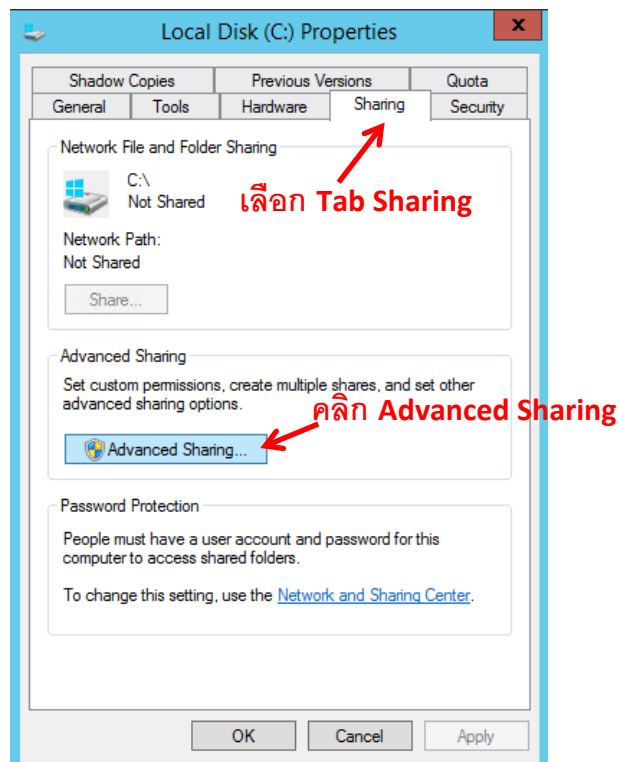

1.6 ในหน้าต่าง Advanced Sharing ให้ติ๊กถูกหน้า Share this folder จากนั้นคลิกที่ Permissions โดยที่ Share name ไม่จำเป็นต้องเปลี่ยน

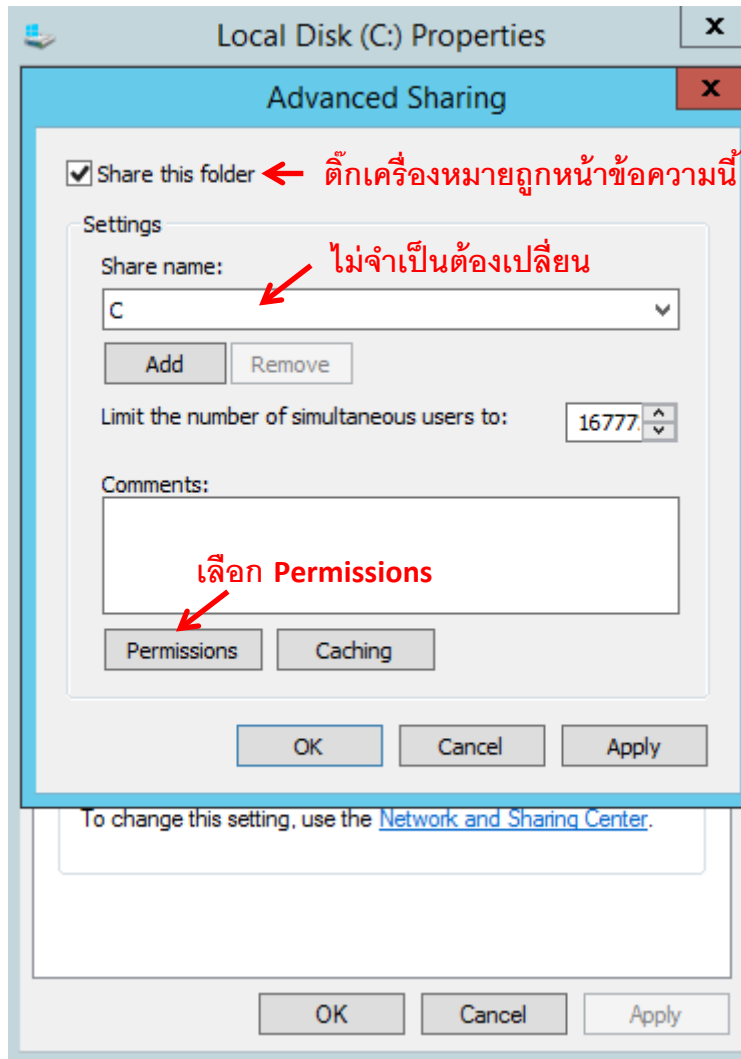

1.7 จากนั้นจะมีหน้าต่าง Permissions for C ขึ้นมา โดยในกรอบ Group or user names เราจะเห็นว่ามี user เดียวคือ Everyone ซึ่งเราจะไม่ใช่ user นี้... ดังนั้นเราจึงต้องทำการเพิ่ม user ก่อน โดยให้ไปที่ปุ่ม Add .

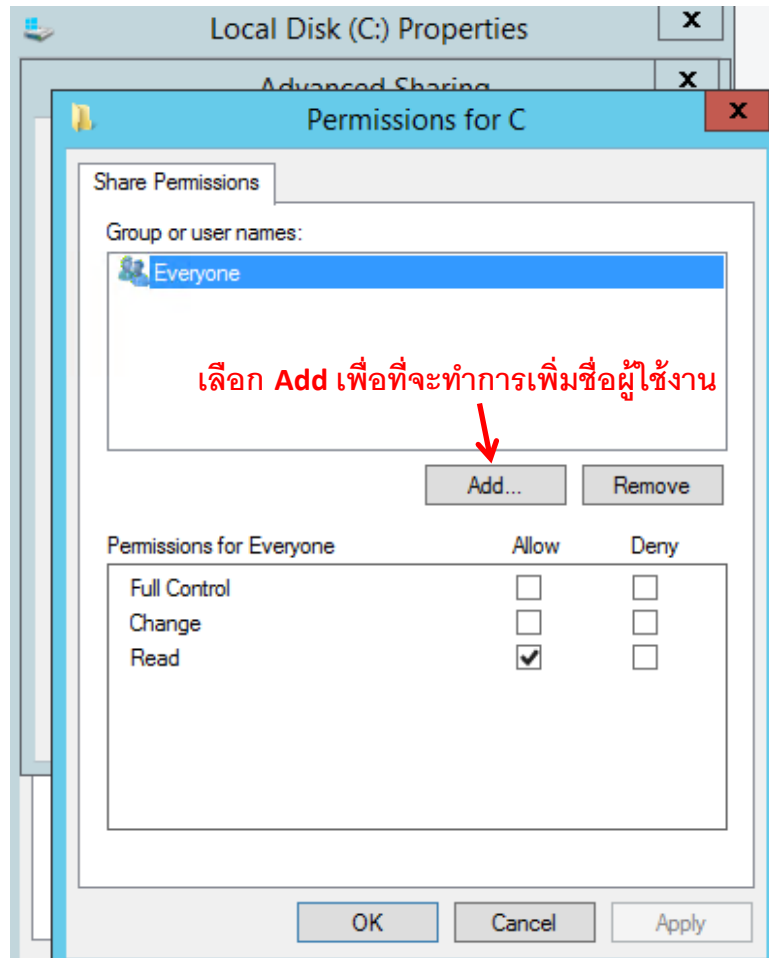

1.8 คลิกปุ่ม **Advanced** และปุ่ม **Find Now** เพื่อค้นหา User ทั้งหมดที่มีอยู่ใน VPS นี้

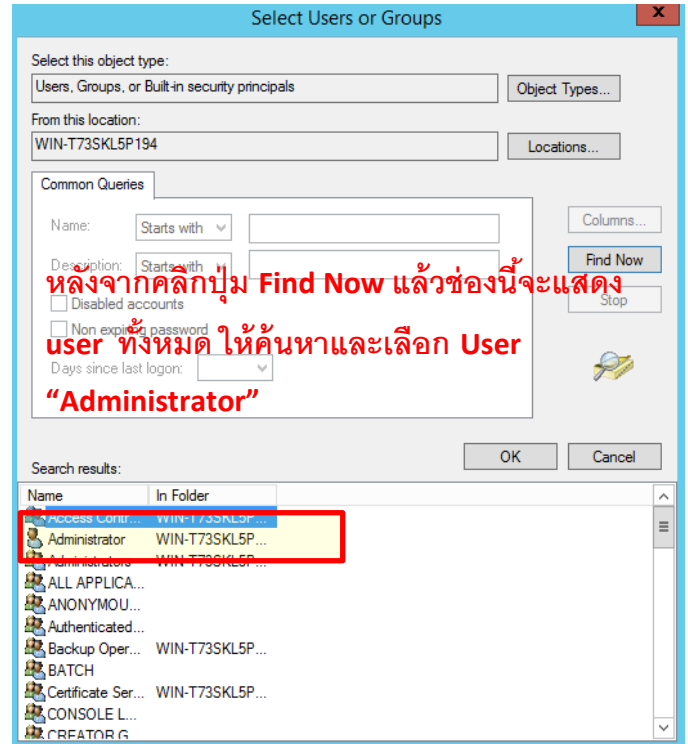
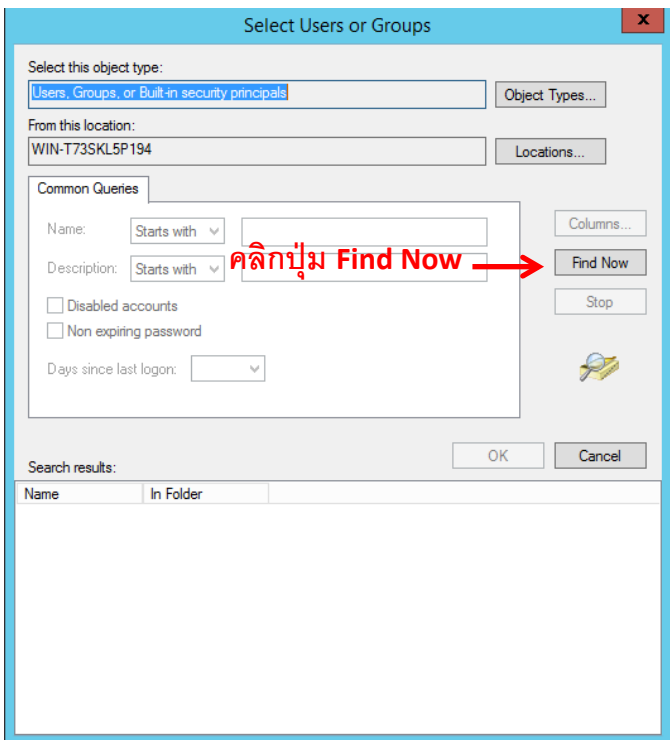
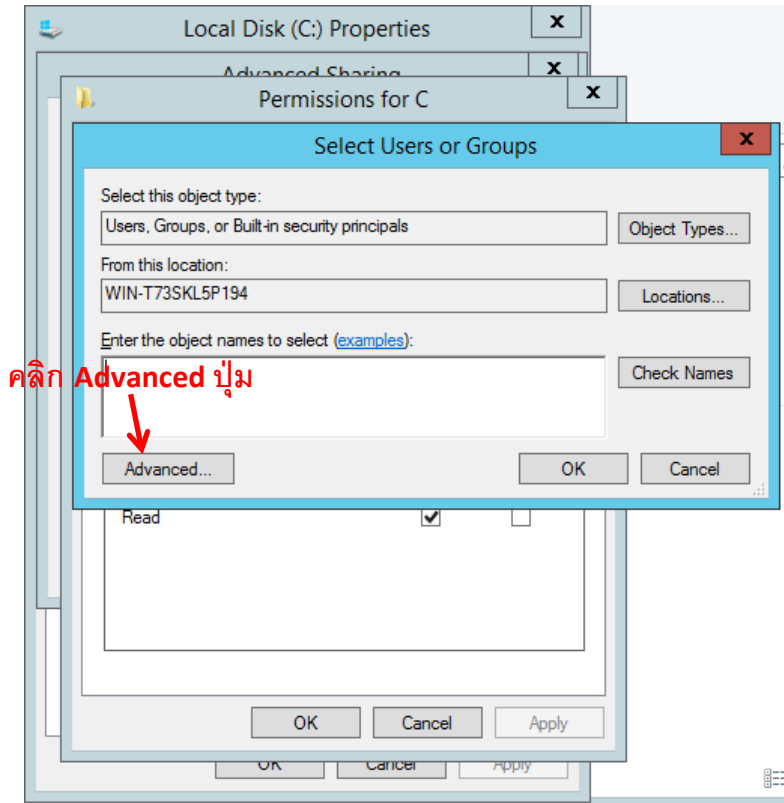

โดยหลังจากที่เราคลิกปุ่ม Find Now แล้ว ในช่อง Search result จะแสดง user ทั้งหมด ให้เราเลือก User : Administrator แล้วกด OK ไปเรื่อย ๆ จนกว่าจะกลับมายังหน้า Permission for C

1.9 หลังจากทีกลับมายังหน้า Permission for C แล้วเราจะเป็นว่ามี User : Administrator เพิ่มเข้ามา ซึ่งขั้นตอนต่อไปคือให้สิทธิ์ในการอ่านและเขียนไฟล์ให้กับ User นี้ครับ โดยการคลิกที่ User : Administrator แล้วติ๊กเครื่องหมายถูกที่ช่อง Allow ให้หมด จากนั้นกดปุ่ม OK เป็นการเสร็จสิ้นการ Share Drive ใน VPS

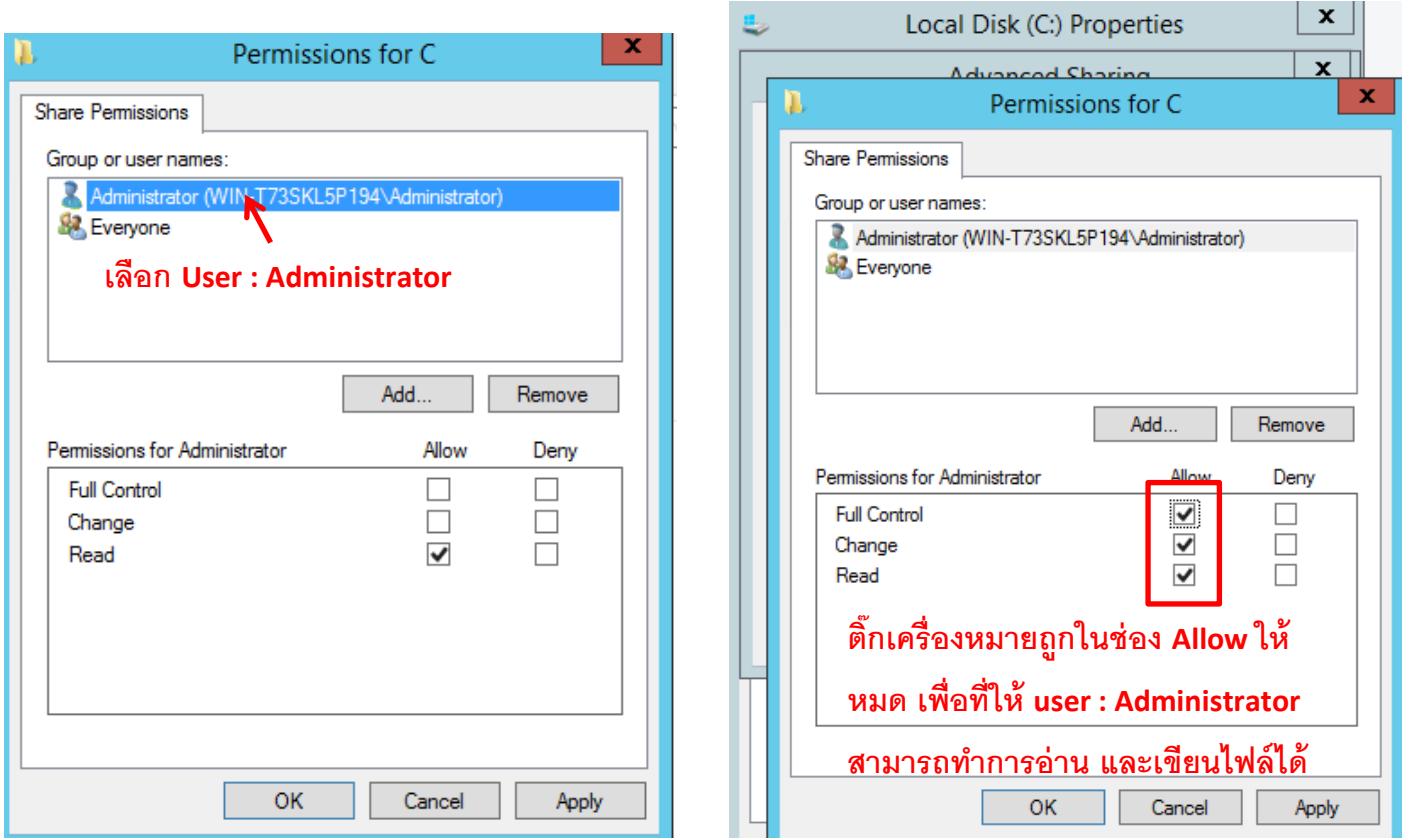

1.10 หลังจากที่ทำกร Share Drive แล้วเราจะเห็นว่ามี ICON รูปคน 2 คนขึ้นตรง Drive C ซึ่งบ่งบอกว่า Drive นี้ได้ถูก Share แล้ว

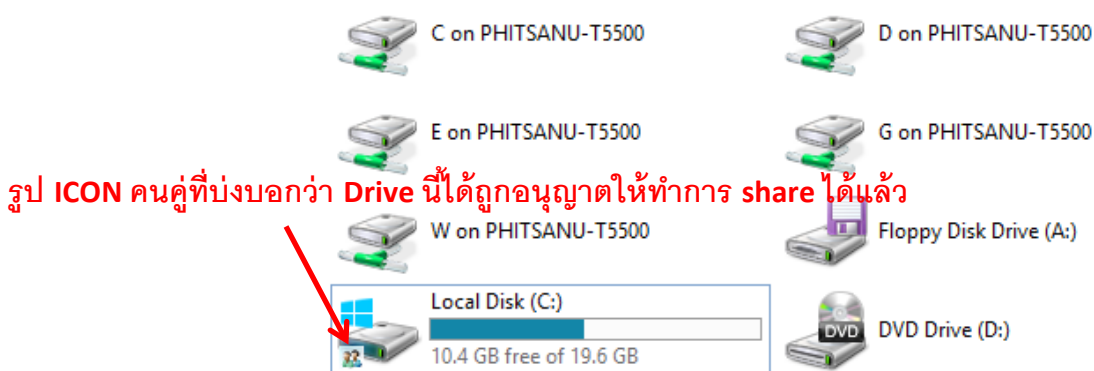

2. การ set map network drive ในคอมพิวเตอร์ส่วนตัวของเรา

2.1 ให้คลิกขวาที่ My Computer แล้วเลือก Map network drive

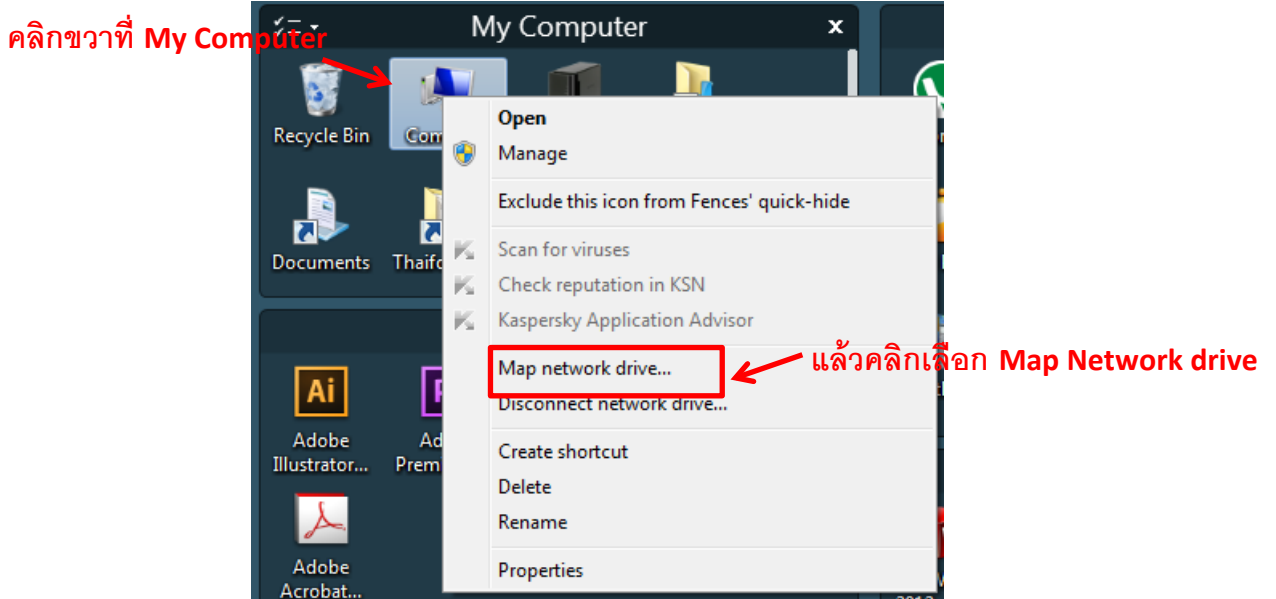

2.2 จะปรากฏหน้าต่าง Map Network Drive ขึ้นมาให้ใส่ตามดังนี้ครับ

Drive : เลือก drive ไหนก็ได้

Folder : พิมพ์ \\(VPS IP ของท่าน)\c

* ตี๊กเครื่องหมายถูกทุกช่องตามรูปภาพด้านล่าง *

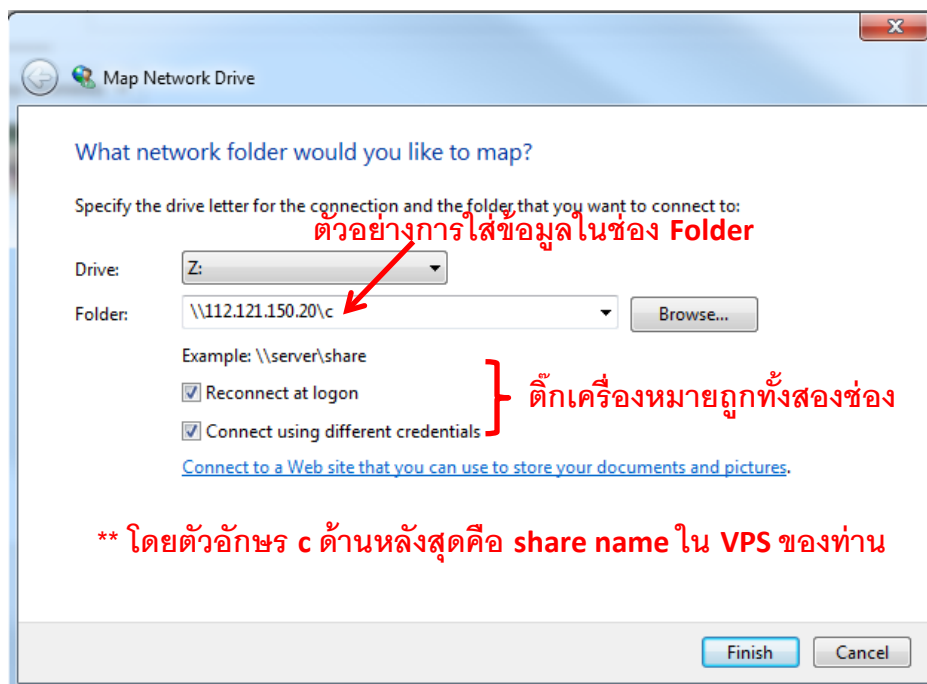

2.3 หลังจากกดปุ่ม Finish แล้วจะมี POP-UP ขึ้นมาถามรหัสผ่านให้คลิก Use another account

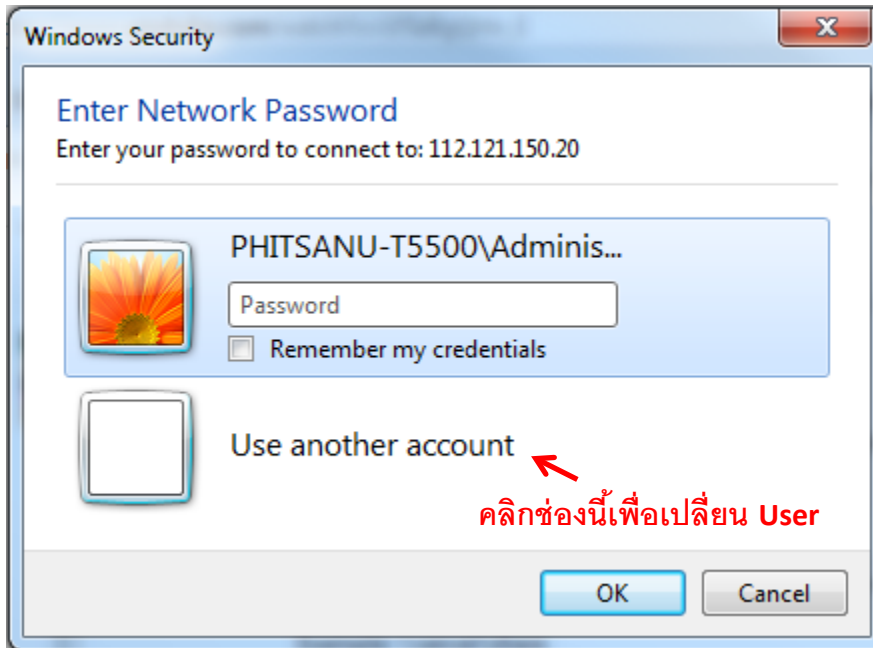

2.4 ในช่อง User : ให้ใส่ Administrator และในช่อง Password ให้ใส่รหัสผ่านในการเข้าใช้งาน VPS

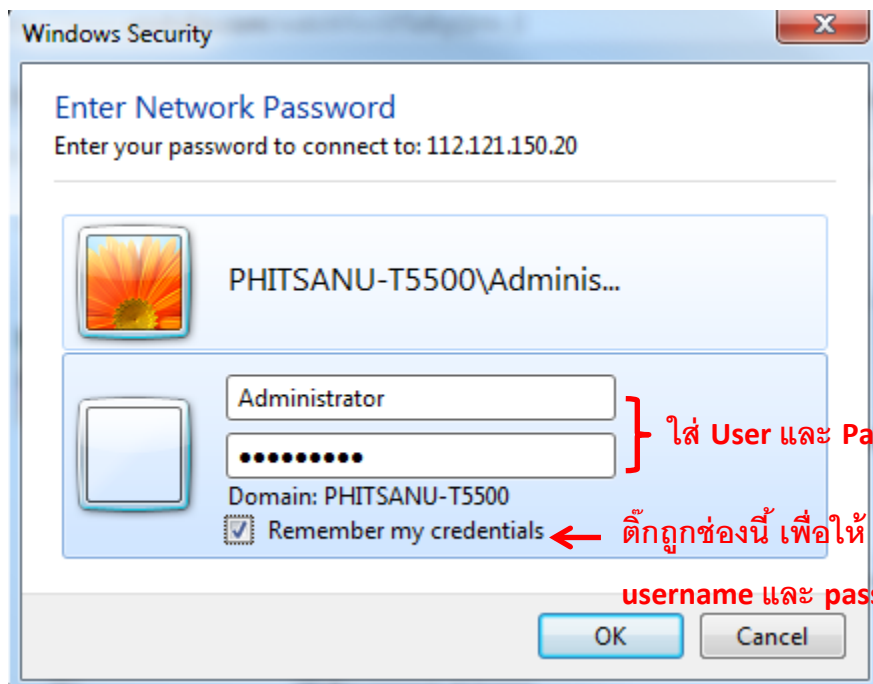

ถ้าสำเร็จ จะมีหน้าต่างโผล่ขึ้นมา ซึ่งจะแสดงไฟล์ใน VPS ทั้งหมด (ใน Drive ที่เราเลือก shared)

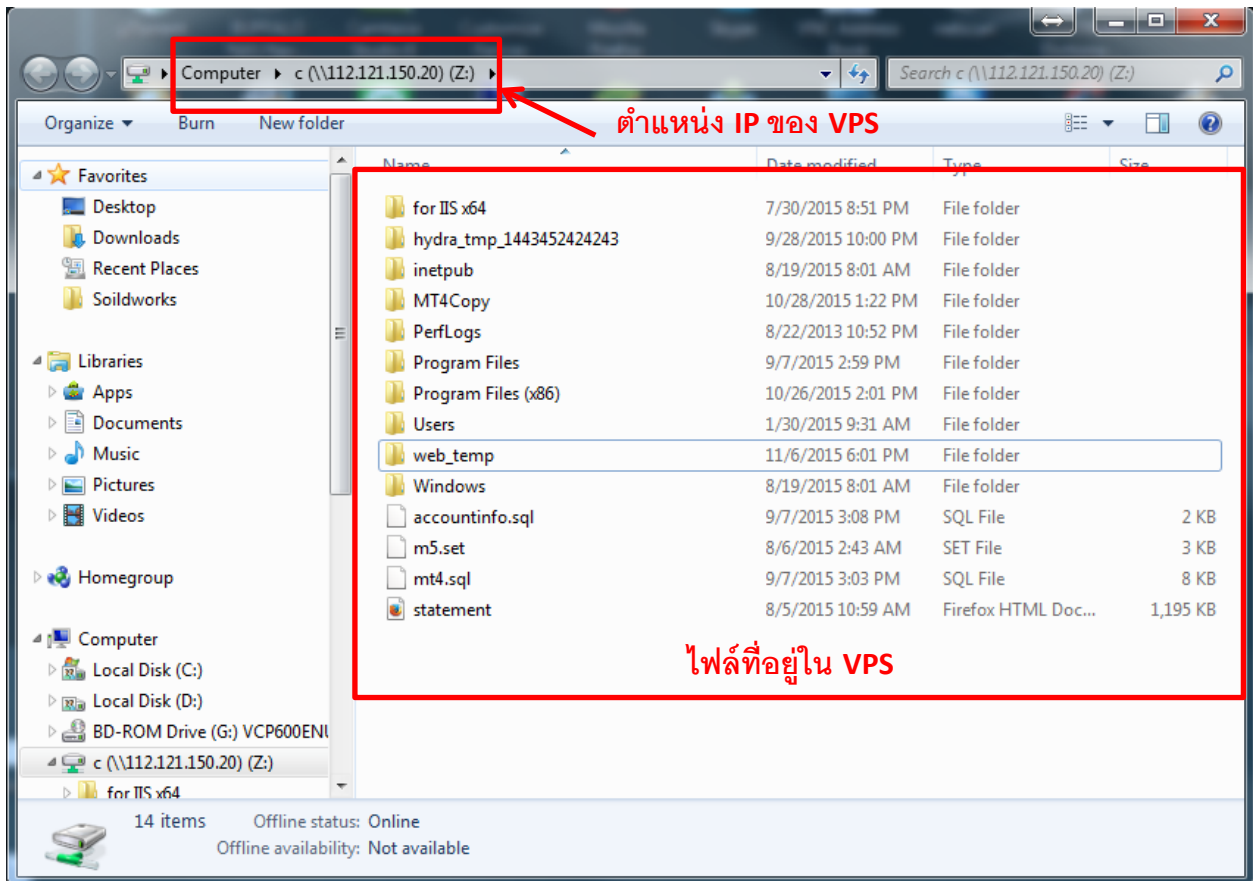

และลองมาตรวจสอบใน My Computer กัน ก็จะพบว่ามี Drive Z: เพิ่มเข้ามา ซึ่งนั่นคือ Drive ของ VPS นั้นเอง

